

UCHWAŁA
ZARZĄDU POWIATU SZTUMSKIEGO

z dnia 13 lutego 2024 r.

NR 476/2024

**w sprawie wydania opinii dotyczącej zaliczenia drogi do kategorii
dróg gminnych w Gminie Mikołajki Pomorskie**

Na podstawie art. 7 ust. 2 ustawy z dnia 21 marca 1985 r. o drogach publicznych (t. j. Dz. U. z 2023 r., poz. 645 ze zm.), art. 32 ust. 2 ustawy z dnia 5 czerwca 1998 r. o samorządzie powiatowym (Dz. U. z 2024 r. poz. 107) Zarząd Powiatu Sztumskiego uchwala, co następuje:

§ 1. 1. Opiniuje się pozytywnie zaliczenie drogi na odcinku Wilczewo-Namirowo zlokalizowanej na działkach nr 151, 189/2, 191/1, 146/2, 157, 107 obręb Wilczewo oraz na działkach nr 211, 202/1 obręb Pierzchowice, gmina Mikołajki Pomorskie o długości 1,765 km do kategorii dróg gminnych.

2. Przebieg drogi oznaczony jest na mapie stanowiącej załącznik do uchwały.

§ 2. Wykonanie uchwały powierza się Staroście Powiatu Sztumskiego.

§ 3. Uchwała wchodzi w życie z dniem podjęcia.

Przewodniczący
Zarządu Powiatu
Sztumskiego

Leszek Sarnowski

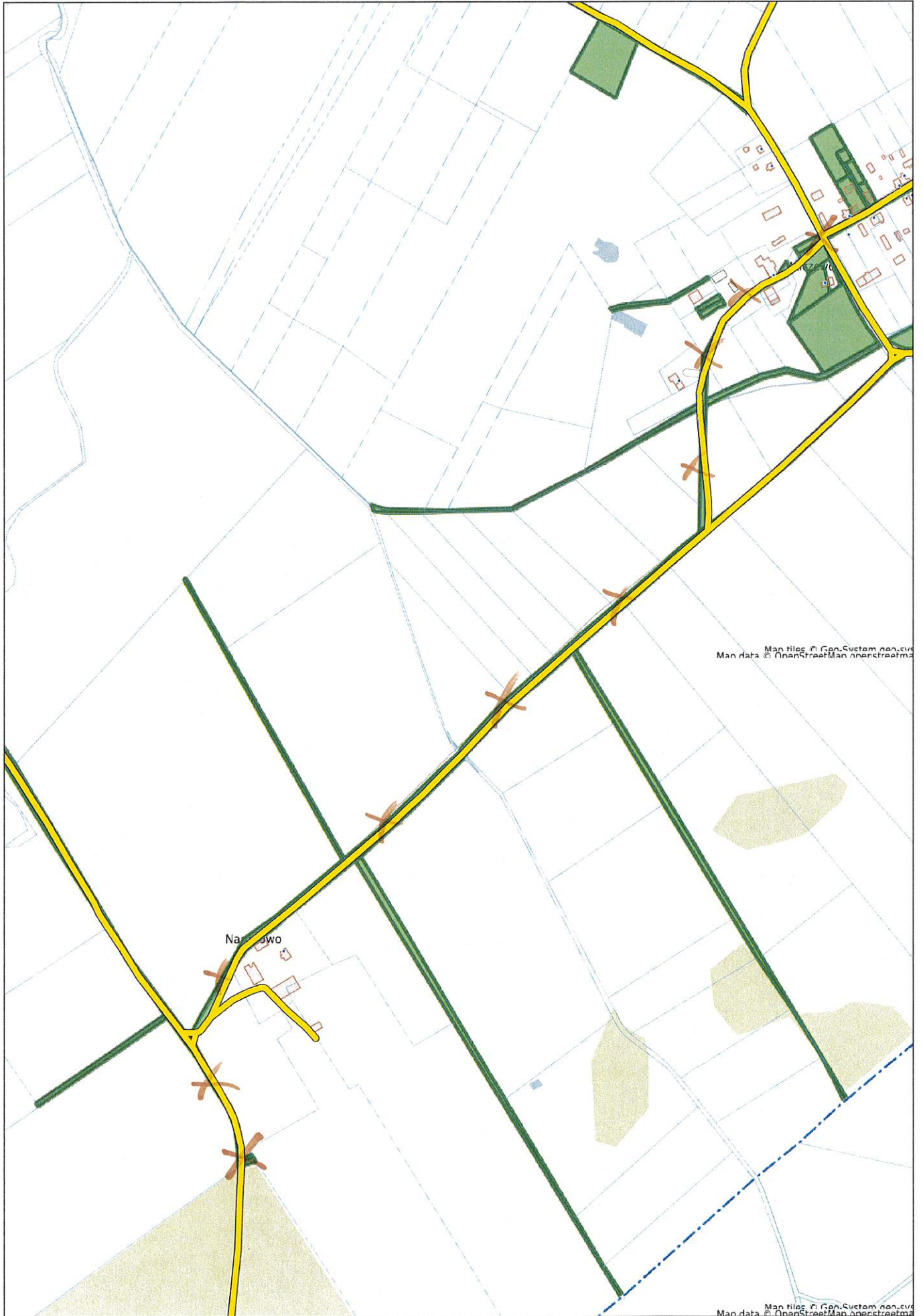

UZASADNIENIE

Wójt Gminy Mikołajki Pomorskie zwrócił się pismem nr RGK.II.7110.1.2024 z dnia 19.01.2024 r. do Zarządu Powiatu Sztumskiego o udzielenie opinii dotyczącej zaliczenia drogi na odcinku Wilczewo-Namirowo zlokalizowanej na działkach nr 151, 189/2, 191/1, 146/2, 157, 107 obręb Wilczewo oraz na działkach nr 211, 202/1 obręb Pierzchowice, gmina Mikołajki Pomorskie o długości 1,765 km do kategorii dróg gminnych.

Zgodnie z art. 7 ust. 2 ustawy z dnia 21 marca 1985 r. o drogach publicznych (t. j. Dz. U. z 2023 r., poz. 645 ze zm.), zaliczenie do kategorii dróg gminnych następuje w drodze uchwały rady gminy po zasięgnięciu opinii właściwego zarządu powiatu.