

UCHWAŁA NR 239/2026
ZARZĄDU POWIATU SZTUMSKIEGO

z dnia 21 kwietnia 2026 r.

w sprawie wydania opinii dotyczącej pozbawienia drogi Nr 2156N ul. Polna w Młynarach (działka geodezyjna o nr ewidencyjnym 153 obręb Młynary 04) kategorii dróg powiatowych, z jednoczesnym jej zaliczeniem do kategorii dróg gminnych.

Na podstawie art. 10 ust. 2, 3, w związku z art. 6a ust. 2 ustawy z dnia 21 marca 1985 r. o drogach publicznych (t.j. Dz. U. z 2025 r., poz. 889.) w związku z art. 32 ust.1 ustawy z dnia 05.06.1998 r. o samorządzie powiatowym (Dz. U. z 2025 poz. 1684: z 2026 poz. 252), Zarząd Powiatu Sztumskiego uchwała, co następuje:

§ 1. Opiniuje się pozytywnie pozbawienie drogi powiatowej Nr 2156N ul. Polna w Młynarach (działka geodezyjna o nr ewidencyjnym 153 obręb Młynary 04) położonej na terenie miasta Młynary, kategorii dróg powiatowych, z jednoczesnym ich zaliczeniem do kategorii dróg gminnych.

§ 2. Położenie i przebieg ulic, o których mowa oznaczone są na mapie, stanowiącej załącznik nr 1 do niniejszej uchwały.

§ 3. Wykonanie uchwały powierza się Staroście Powiatu Sztumskiego.

§ 4. Uchwała wchodzi w życie z dniem podjęcia.

Przewodniczący
Zarządu Powiatu
Sztumskiego

Leszek Sarnowski

Załącznik nr 1 do Uchwały Nr239/2026

Zarządu Powiatu Sztumskiego

z dnia 21 kwietnia 2026 r.

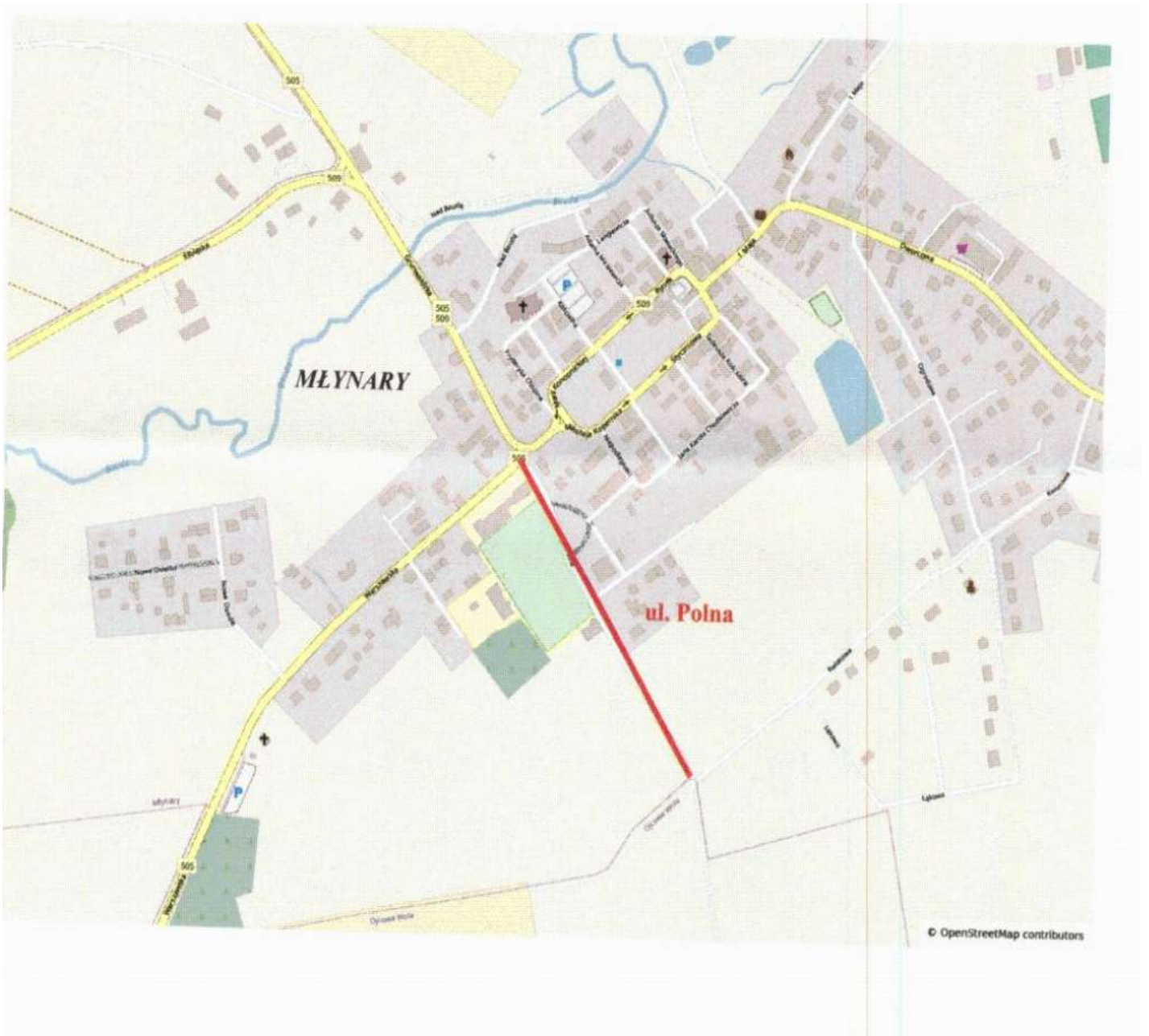

Uzasadnienie

Zarząd Powiatu w Elblągu zwrócił się pismem nr DM.4020.4.2026.ML z dnia 06 marca 2026 r. do Zarządu Powiatu Sztumskiego o udzielenie opinii dotyczącej pozbawienia drogi Nr 2156N kategorii dróg powiatowych, z jednoczesnym jej zaliczeniem do kategorii dróg gminnych.

Zgodnie z art. 10 ust. 2, 3 ustawy z dnia 21 marca 1985 r. o drogach publicznych (t.j. Dz. U. z 2025 r., poz. 889), pozbawienie drogi jej kategorii dokonuje się w trybie właściwym do zaliczenia drogi do odpowiedniej kategorii i możliwe jest z wyjątkiem przypadku wyłączenia drogi z użytkowania, jedynie w sytuacji jednoczesnego zaliczenia tej drogi do nowej kategorii.

Przedmiotowe drogi nie wpisują się w definicję dróg powiatowych zgodnie z art. 6a ust.1 ustawy o drogach publicznych.

W oparciu o art. 6a ust. 2 przytoczonej ustawy pozbawienie drogi kategorii dróg powiatowych następuje w drodze uchwały właściwej rady powiatu w porozumieniu z zarządem województwa po zasięgnięciu opinii wójtów, burmistrzów, prezydentów miast/gmin, na obszarze których przebiega droga oraz po zasięgnięciu opinii zarządów sąsiednich powiatów.

W związku z powyższym podjęcie uchwały jest zasadne.



DOKUMENT PODPISANY ELEKTRONICZNIE

Dane podpisywanego dokumentu

Typ dokumentu	Uchwała
Numer dokumentu	239/2026
Data dokumentu	2026-04-21
Organ wydający	Zarząd Powiatu Sztumskiego
Przedmiot regulacji	w sprawie wydania opinii dotyczącej pozbawienia drogi Nr 2156N ul. Polna w Młynarach (działka geodezyjna o nr ewidencyjnym 153 obręb Młynary 04) kategorii dróg powiatowych, z jednoczesnym jej zaliczeniem do kategorii dróg gminnych.
Identyfikator dokumentu	13E79D26-856C-45EC-A77C-E194F65B3588

Informacje o złożonych podpisach elektronicznych

Podpis:	
Sygnatura	Signature-35611907
Numer seryjny	1808CC2D38624E0A72BCF686EB6E18325028ABC4
Osoba podpisująca	Leszek Jan Sarnowski
Kraj	PL
Data złożenia podpisu	21.04.2026 08:35:41
Zakres podpisu	Podpis całego dokumentu
Wystawca certyfikatu	VATPL-5260300517 COPE SZAFIR - Kwalifikowany Krajowa Izba Rozliczeniowa S.A. PL